

하동군관리계획(용도지역)결정(변경) 의견청취의 건

의안 번호	제50호
----------	------

제출연월일 : 2024. 7. .
제 출 자 : 하동군수

1. 입안사유

- 구.하동역 일원에 청년들을 위한 창업센터 및 주거공간 제공을 위한 사업의 원활한 추진을 위해 『국토의 계획 및 이용에 관한 법률』 제36조에 따라 일반상업 및 자연·생산녹지지역을 제1,2종일반주거지역 및 자연녹지지역으로 변경하고자 함

2. 개 요

- 가. 안 건 : 하동군관리계획(용도지역) 결정(변경)
- 나. 근 거 : 『국토의 계획 및 이용에 관한 법률』 제28조(지방의회 의견청취)
- 다. 위 치 : 하동군 하동읍 비파리 313-7번지 일원
- 라. 면 적 : 55,189m²
 - 기 정 : 제2종일반주거지역 8,641m², 일반상업지역 3,533m²,
자연녹지지역 42,149m², 생산녹지지역 866m²
 - 변 경 : 제1종일반주거지역 21,077m², 제2종일반주거지역 12,493m²,
자연녹지지역 21,619m²
- ※지구단위계획구역 및 계획 신설 : 55,189m²
- 마. 내 용 : 『국토의 계획 및 이용에 관한 법률』 제30조에 따른 군관리
계획(용도지역) 결정(변경)

3. 하동군관리계획 결정(변경)조서

가. 하동군관리계획(용도지역)결정(변경)조서

구 분		면 적(m ²)			구성비 (%)	비고
		기 정	변 경	변 경 후		
합 계		55,189	-	55,189	100.0	
주거 지역	소 계	8,641	증) 24,929	33,570	60.8	
	제1종일반주거지역	-	증) 21,077	21,077	38.2	
	제2종일반주거지역	8,641	증) 3,852	12,493	22.6	
일반상업지역		3,533	감) 3,533	-	-	
녹지 지역	소 계	43,015	감) 21,396	21,619	39.2	
	자연녹지지역	42,149	감) 20,530	21,619	39.2	
	생산녹지지역	866	감) 866	-	-	

나. 하동군관리계획(용도지역) 결정(변경) 사유서

도면 표시 번호	위치	용도지역		면적 (m ²)	용적률 (%)	결정(변경) 사유
		기정	변경			
-	비파리	제2종일반 주거지역	제1종일반 주거지역	5,983	200% 이하	• 하동역사 지구단 위구역 내 사업실 현을 위한 용도지 역 변경
-	442일원		자연녹지	2,602	100% 이하	
-	비파리 360-2일원	일반상업지역	제2종일반 주거지역	3,533	250% 이하	
-	비파리 313 일원	자연녹지지역	제1종일반 주거지역	15,091	200% 이하	
-			제2종일반 주거지역	8,904	250% 이하	
-	비파리 313-12 일원	생산녹지지역	제1종일반 주거지역	3	200% 이하	
-			자연녹지지역	863	100% 이하	

다. 지구단위계획구역 결정(변경)조서

구분	도면 표시 번호	구역명	위치	면적 (m ²)			비고
				기정	변경	변경후	
신설	-	구)하동역사 일원 지구단위계획구역	하동읍 비파리 313-7번지 일원	-	증) 55,189	55,189	

라. 지구단위계획구역 결정(변경)사유서

구분	도면표시 번호	위 치	면 적(㎡)	결 정 사 유
신설	-	하동읍 비파리 313-7번지 일원	55,189	• 주거지역내 일단의 토지를 대상으로 인구 유발을 위한 농촌청년주택, 아이같이 보금 자리 등을 통해 난개발 방지 및 지역경 제 활성화 방안으로 공공의 참여를 통한 지구단위계획구역으로 신규 지정

4. 추진상황

- 가. 2024.03.28. : 군관리계획(용도지역 및 지구단위계획) 입안 보고
- 나. 2024.05.07. : 주민공람공고(~5.21. 14일간)
- 다. 2024.05.~08. : 관련부서 협의(환경, 재해, 농지, 산지 등)
- 라. 2024.07.02. : 하동군의회 간담회

5. 향후계획

- 가. 2024.08. : 군계획위원회 자문 및 경남도 결정신청
- 나. 2024.09.~12. : 경남도 및 중앙부처(기관)관련부서 협의
- 다. 2025.01. : 경남도 도시계획위원회 심의
- 라. 2025.02. : 결정 및 지형도면 고시

7. 하동군관리계획(용도지역)결정(변경)도

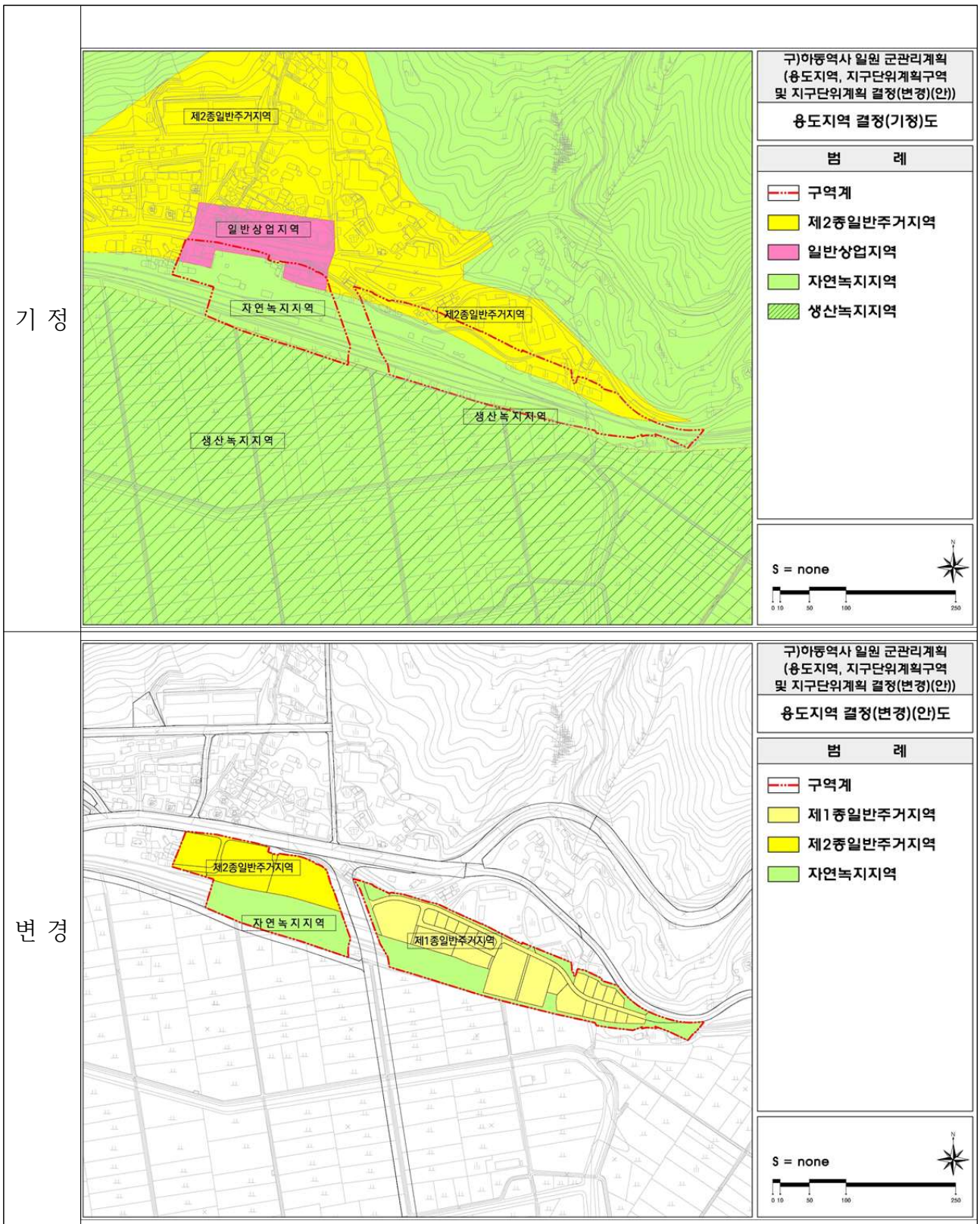

8. 지구단위계획(안)

구 분		면 적(m ²)	비 율(%)	비 고
합 계		55,189	100.0	
주거 시설 용지	소계	26,512	48.0	
	단독주택	4,452	8.1	
	연립주택	17,680	32.0	
	근린생활시설	4,380	7.9	
보육시설		595	1.1	
문화시설		1,146	2.1	
공공 시설 용지	소계	26,936	48.8	
	공원	8,715	15.8	2개소
	녹지	11,974	21.7	철도부지 포함
	주차장	358	0.6	1개소
	보행자도로	330	0.6	3개소
	도로	5,559	10.1	

